

**DETALHE 21 - ATERRAMENTO DAS ESCADAS DOS ALÇAPÕES SEM ESCALA**

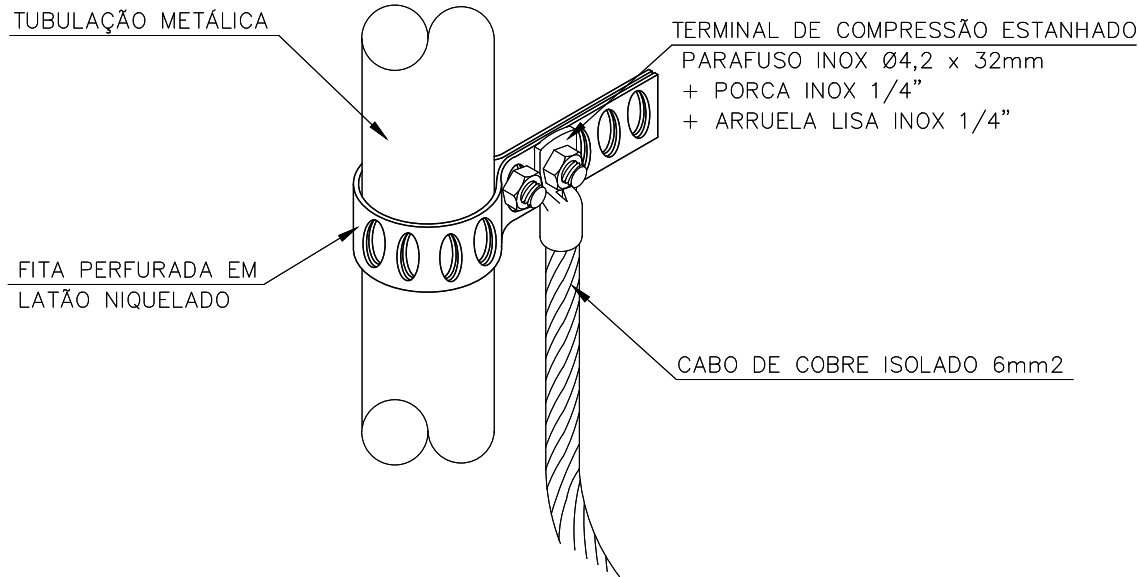

**DETALHE 22 - ATERRAMENTO DE TUBULAÇÃO METÁLICA SEM ESCALA**

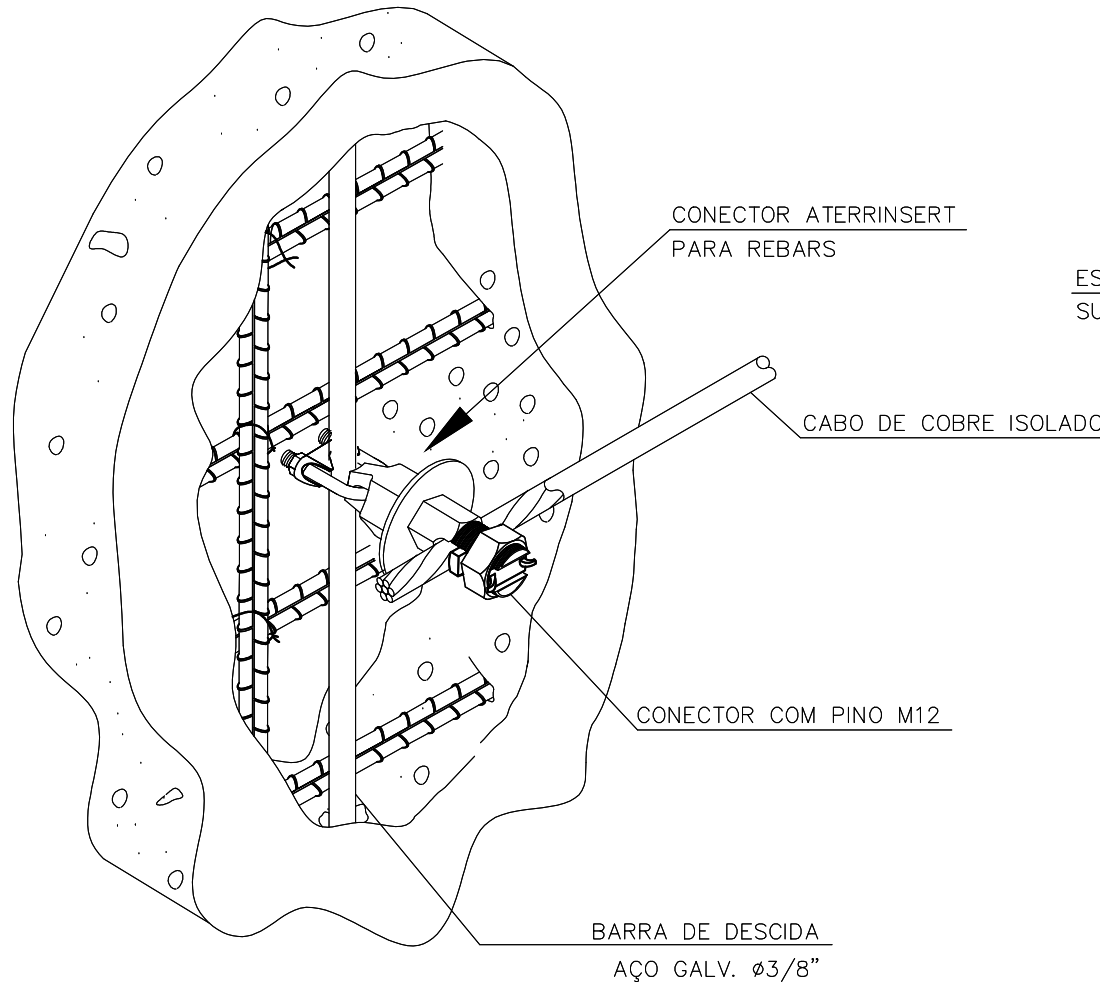

**DETALHE 23 - INSTALAÇÃO DE INSERT PARA CONEXÃO COM CABO SEM ESCALA**

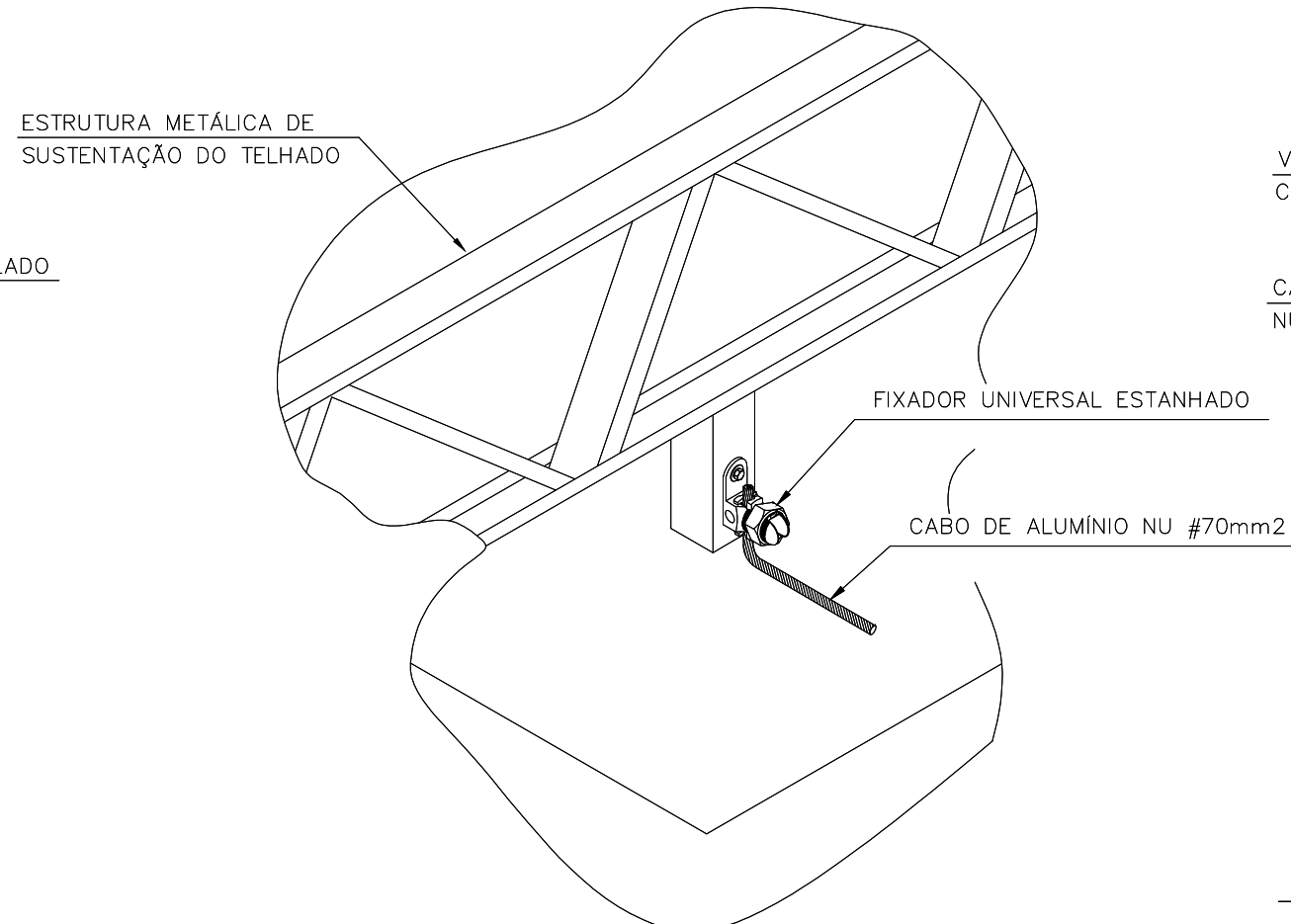

**DETALHE 24 - ATERRAMENTO DA ESTRUTURA METÁLICA DO TELHADO SEM ESCALA**

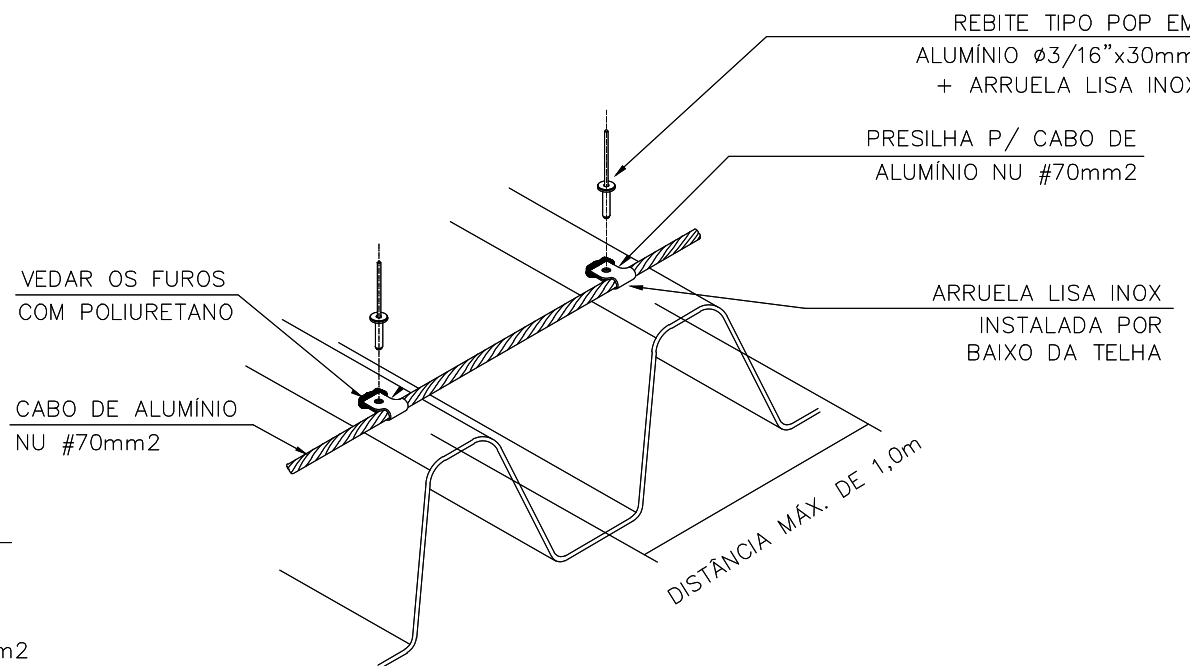

**DETALHE 25 - FIXAÇÃO DO CABO DA MALHA DE CAPTAÇÃO EM TELHA METÁLICA SEM ESCALA**

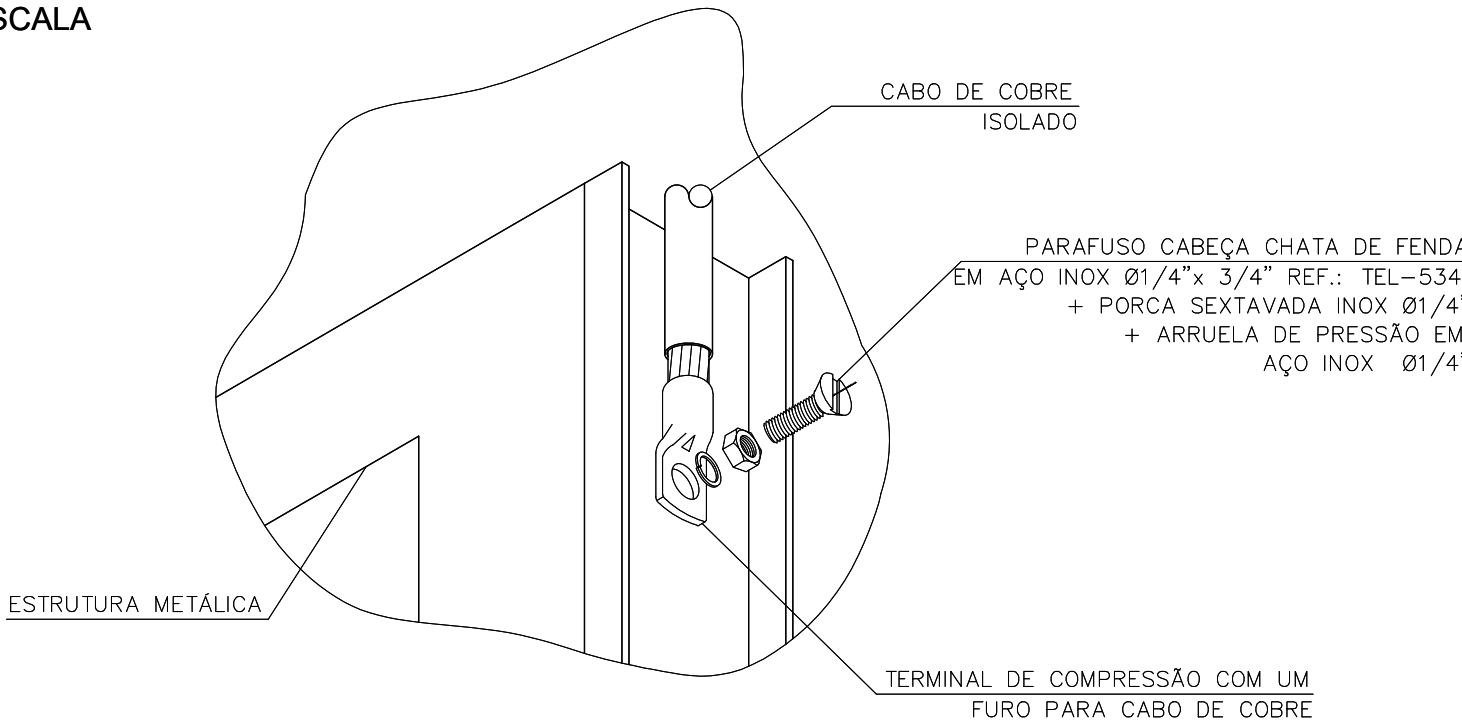
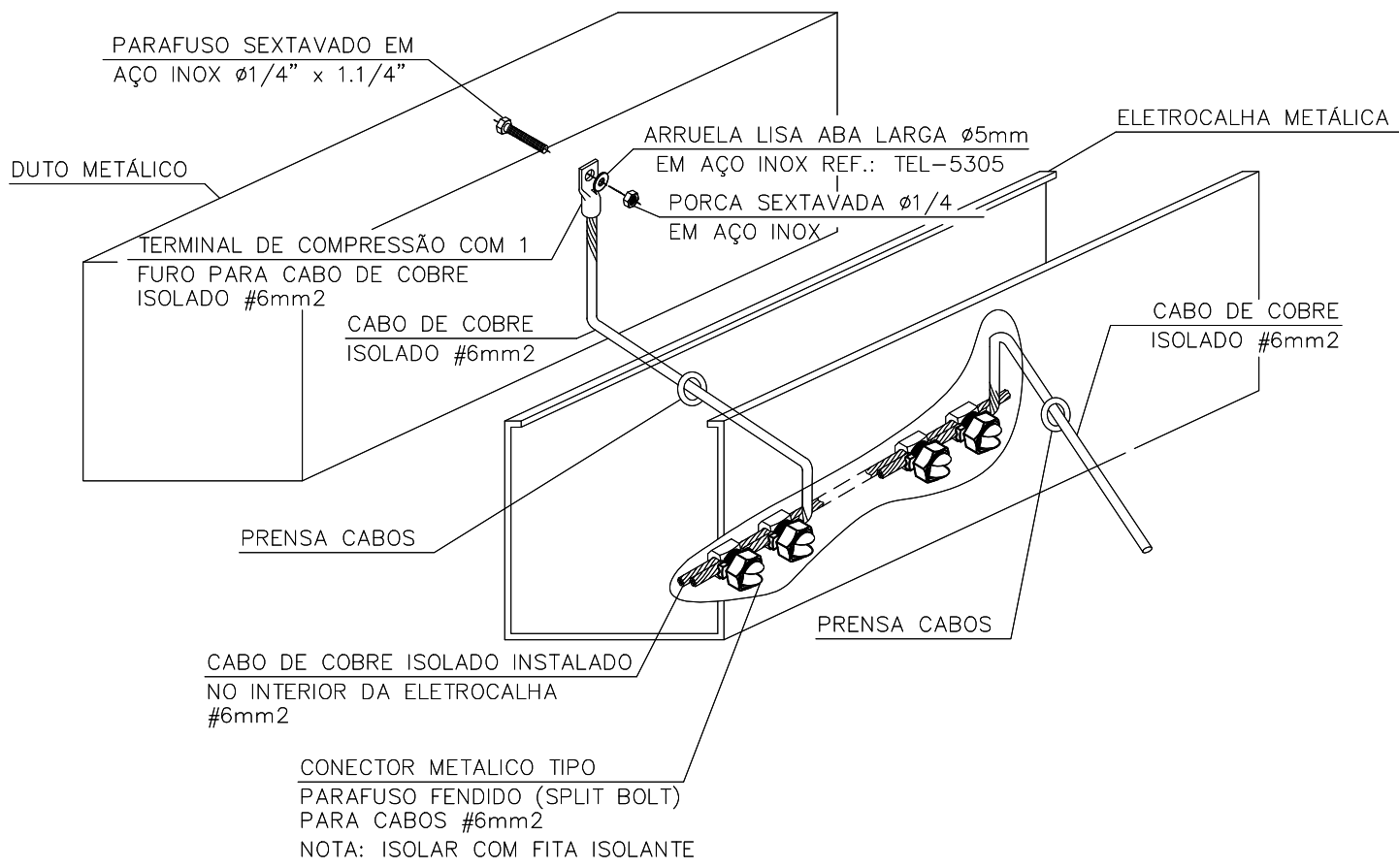

**DETALHE 26 - ATERRAMENTO DE ESTRUTURAS METÁLICAS (RACKS, ETC) SEM ESCALA**

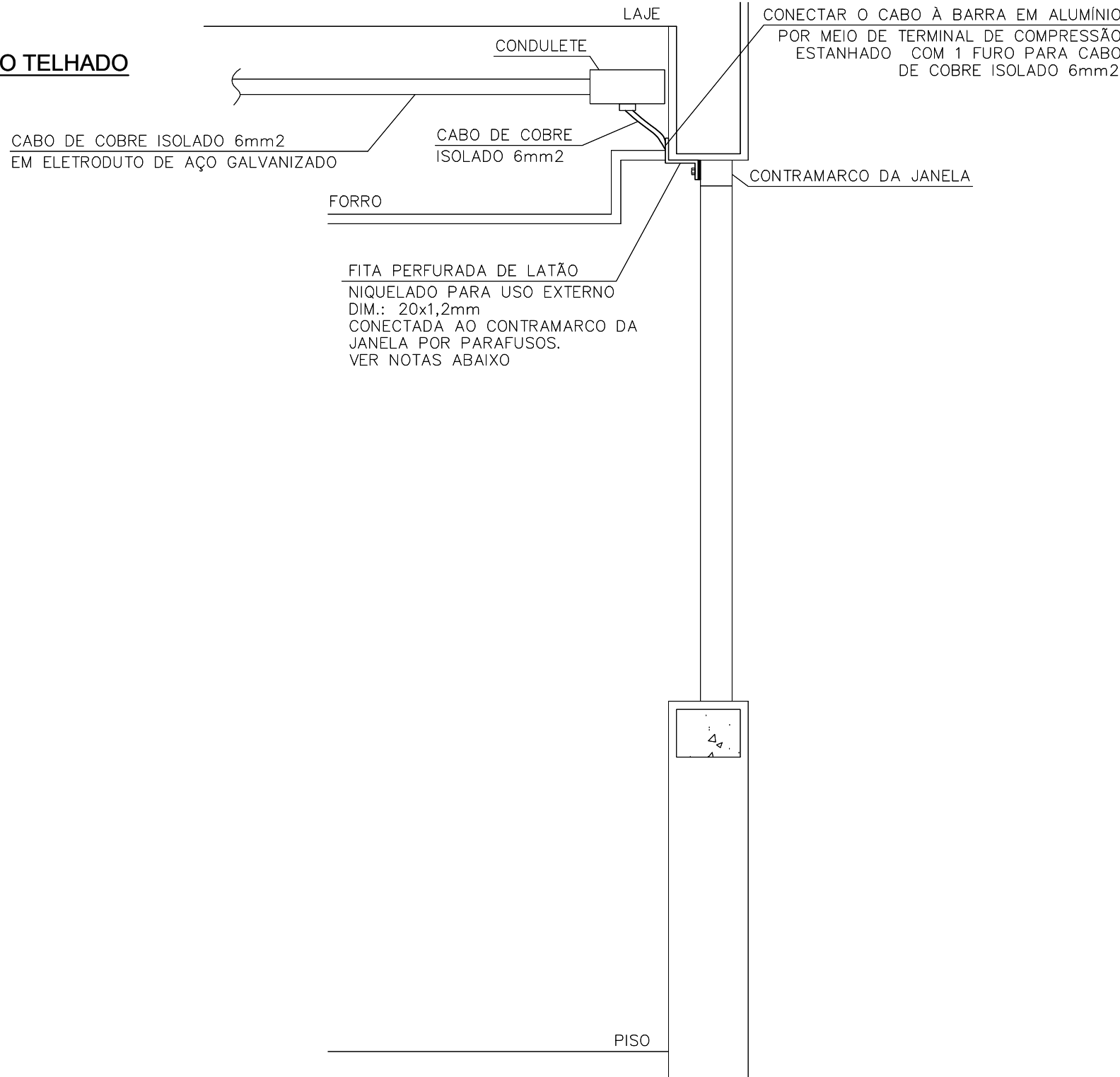

- NOTAS:**
- 1 – A FITA PERFURADA DE LATÃO DEVERÁ SER SOLIDAMENTE CONECTADA AO CONTRAMARCO DA JANELA POR PARAFUSOS.
  - 2 – A FITA PERFURADA DE LATÃO DEVERÁ SER INSTALADA JUNTO COM O CONTRAMARCO DA JANELA NO MOMENTO DO CHUMBAMENTO DESTA NA ALVENARIA.
  - 3 – A FITA PERFURADA DE LATÃO DEVERÁ SER EMBUTIDA NO REBOCO DO CONTRAMARCO ATÉ A TRASPOSIÇÃO AO ENTREFORRO, ONDE SERÁ CONECTADA AO CABO DE COBRE DO ATERRAMENTO.

**DETALHE 28 - ATERRAMENTO DAS ESQUADRIAS PELO LADO INTERNO DA EDIFICAÇÃO SEM ESCALA**

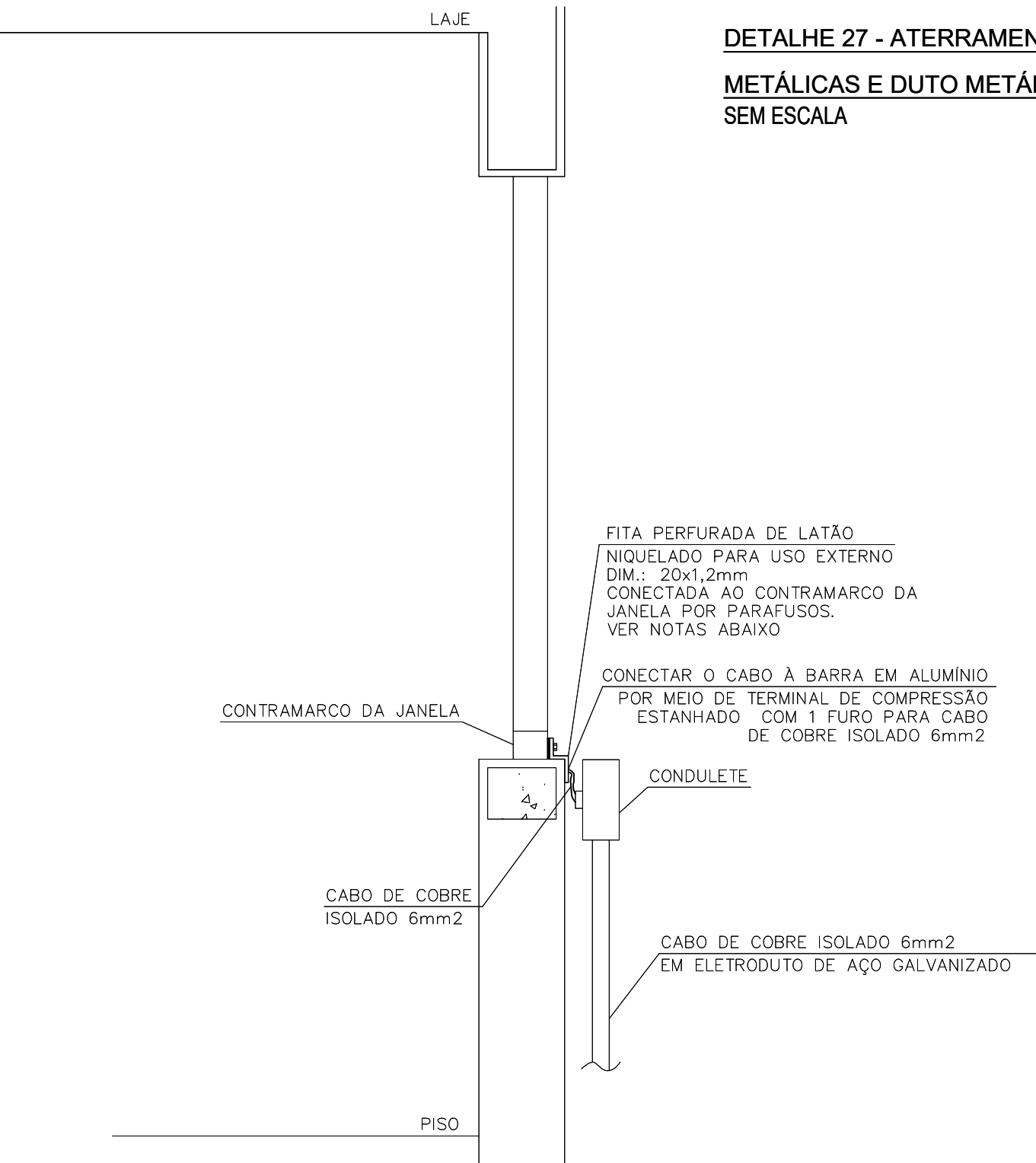

- NOTAS:**
- 1 – A FITA PERFURADA DE LATÃO DEVERÁ SER SOLIDAMENTE CONECTADA AO CONTRAMARCO DA JANELA POR PARAFUSOS.
  - 2 – A FITA PERFURADA DE LATÃO DEVERÁ SER INSTALADA JUNTO COM O CONTRAMARCO DA JANELA NO MOMENTO DO CHUMBAMENTO DESTA NA ALVENARIA.
  - 3 – A FITA PERFURADA DE LATÃO DEVERÁ SER EMBUTIDA NO REBOCO DO CONTRAMARCO ATÉ A TRASPOSIÇÃO AO ENTREFORRO, ONDE SERÁ CONECTADA AO CABO DE COBRE DO ATERRAMENTO.

**DETALHE 29 - ATERRAMENTO DAS ESQUADRIAS PELO LADO EXTERNO DA EDIFICAÇÃO SEM ESCALA**

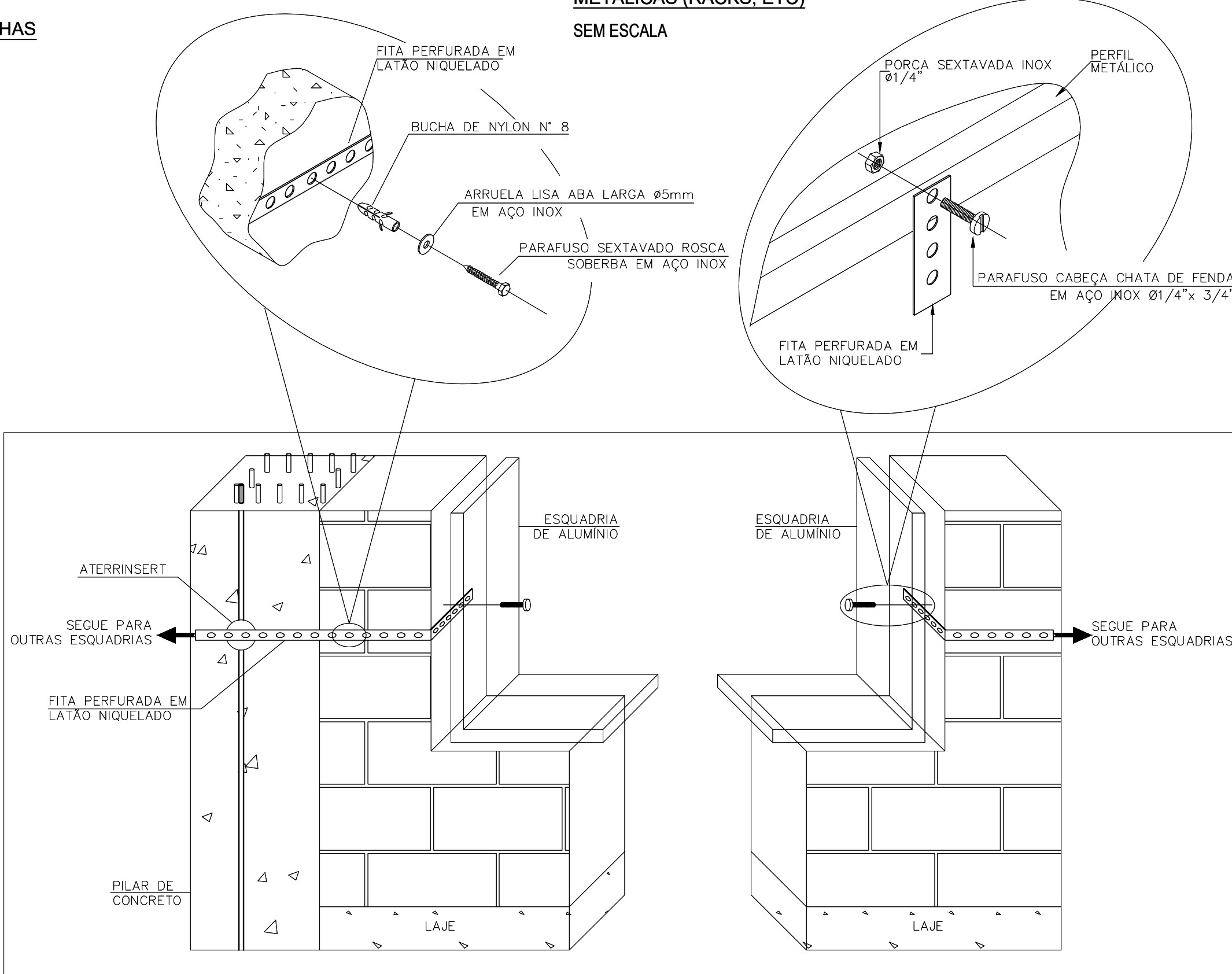

- NOTAS:**
- 1 – A FITA PERFURADA DE LATÃO DEVERÁ SER SOLIDAMENTE CONECTADA AO CONTRAMARCO DA JANELA POR PARAFUSOS.
  - 2 – A FITA PERFURADA DE LATÃO DEVERÁ SER INSTALADA JUNTO COM O CONTRAMARCO DA JANELA NO MOMENTO DO CHUMBAMENTO DESTA NA ALVENARIA.
  - 3 – A FITA PERFURADA DE LATÃO DEVERÁ SER EMBUTIDA NO REBOCO DO CONTRAMARCO ATÉ A TRASPOSIÇÃO AO ENTREFORRO, ONDE SERÁ CONECTADA AO CABO DE COBRE DO ATERRAMENTO.

**DETALHE 30 - ATERRAMENTO DE ESQUADRIAS METÁLICAS PELO VERGALHÃO DE DESCIDA SEM ESCALA**

EXE	00	EMIÇÃO INICIAL	JOICY	20/09/24
TIPO	REV	DESCRIÇÃO	DESENHO	DATA
REVISÕES				
MINISTÉRIO PÚBLICO DO ESTADO DE MINAS GERAIS				
PROPRIETÁRIO: ESTADO DE MINAS GERAIS – VINCULADO À PROCURADORIA-GERAL DE JUSTIÇA DO ESTADO DE MINAS GERAIS			CNPJ: 20.971.057/0001–45	
PROJETO DE SPDA				
PROJETO PADRÃO A5.2		ETAPA: EXECUTIVO	ÁREA CONSTRUÍDA: 921,74 m²	
UNIDADE RESPONSÁVEL DIRETORIA DE PROJETOS DE EDIFICAÇÕES/SUPERINTENDÊNCIA DE ENGENHARIA E ARQUITETURA				
RESPONSÁVEL TÉCNICO PELO PROJETO  LEANDRO GONÇALVES DE BEM			CREA MG: 379292	
CONTEGDO: DETALHES DE MONTAGEM			DATA: SET/2024  ESCALA: Indicados	FOLHA:  06/06